Minca Travel

Full Day

ANTIOQUIA

EL RETABLO COLORIDO VIVIENTE A 2 HORAS DE LIMA

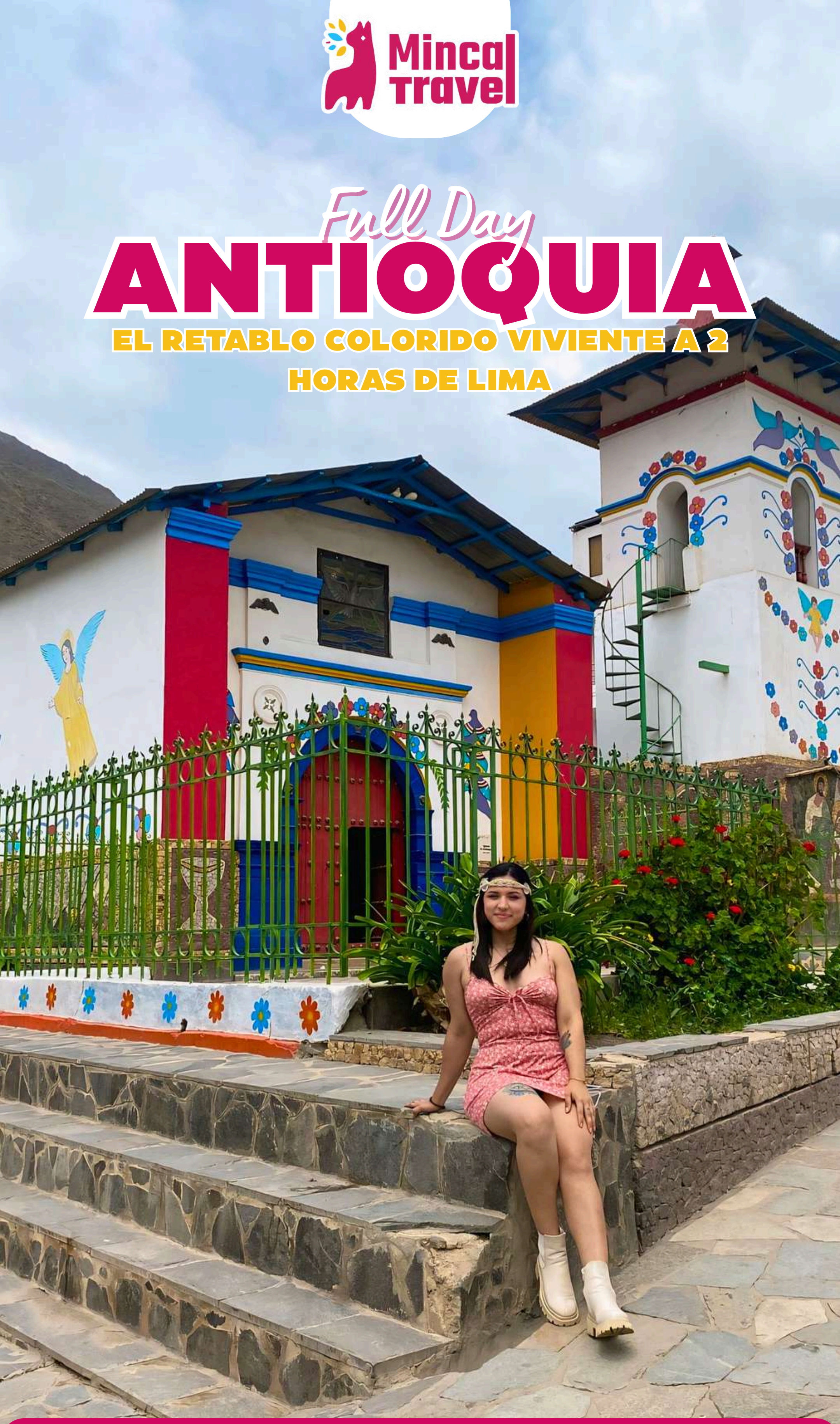

Minca.Travel +51 953 039 021 mincatravel28@gmail.com

PAQUETES:
ELIGE TU EXPERIENCIA

• PAQUETE ESTÁNDAR •

S/. 75	S/. 69	S/. 65
1 persona	A partir de 3	Reservando 15 dìas antes

LOS PRECIOS SON POR PERSONA

INCLUYE

- Transporte con SOAT
- Guia oficial de Turismo
- Visita la plaza de Cieneguilla
- Visita pueblito Nieve Nieve
- Visita el camino Inca QapaqÑan
- Visita Cochahuayco y su plaza
- Visita el pueblo fantasma de Sisicalla + historia
- Degustación de nectares de frutas
- Visita el mirador de Amancaes
- Visita el apu Pariakaka
- Visita el puente colgante Malambo
- Visita el pueblo de Antioquia
- Visita la plaza de Antioquia + iglesia
- Tiempo libre para visitar los mejores murales de Antioquia
- Tiempo libre para almorzar
- Tiempo libre para compras
- 1 vino para grupos de 5 o cumpleañeros
- Fotos grupales
- Seguro SOAT
- Botiquin de primero auxilios

NO INCLUYE

- Alimentacion (almuerzo y desayuno)
- Gastos personales

¡INDICACIONES!

OJO: **En Antioquia no hay señal**, seguir las indicaciones y los horarios establecidos por el guía en todo momento

Antioquía es un pequeño y apacible pueblo ubicado entre las colinas de la provincia de Huarochirí, a tan solo 70 km. de Lima. También es conocido entre sus habitantes como pueblo Espíritu Santo. Este mágico rincón del Perú es conocido por tener construcciones con frontis muy alegres y coloridos . Es por ello, que también lo llaman “pueblo de colores”

¿QUÉ LLEVAR?

- Ropa ligera
- chompa para el viento
- zapatillas cómodas
- Gorro y Bloqueador
- Repelente para mosquitos
- Dinero en efectivo para sus gastos

PUNTOS DE RECOJO

1. C.C. PLAZA NORTE

4:45 AM

Puerta principal de la Panamericana Norte Paradero de Taxis - Al costado del grifo REPSOL

2. AV. 28 DE JULIO

5:10 AM

Av. 28 de julio con Jr. Guzman Blanco Ref: A 4 cuadra del ovalo o la Plaza Bolognesi

2. CALLE COMERCIO

5:30 AM

Av. Aviación con Calle del Comercio Ref: Al costado de la estación "La Cultura" del tren electrico

Los asientos se ocupan en orden de llegada, exhortamos PUNTUALIDAD

ITINERARIO

full day

7:10 AM

Visita Plaza de Armas de Cieneguilla - Iglesia y Muralla del Amor con sus caídas de agua Desayuno (no incluido): Hay varias opciones como chicharrón de chancho, caldos, infusiones, jugos.

09:30 AM

Pueblito Nieve Nieve - Conoceremos su historia y observar extensas zonas frutícolas(manzana, tuna, palta, membrillo) y una excelente vista panorámica del valle Lurín. Visita al camino Inca **Qhapaq Ñam** del tramo del centro Arqueológico de Cieneguilla/Sisicaya, es una extensa zona construido por los Incas en el vall.e de Lurín

10:10 AM

Plaza de Sisicaya - En 15min llegaremos al pueblito de Sisicaya, el guía nos contara pequeña historia del porque es denominado "**EL PUEBLO MALDITO o FANTASMA**".

11:10 AM

Plaza de Cochahuayco - Conoceremos IGLESIA SANTIAGO APOSTOL SIGLO XVI. Tiempo libre para que se tomen fotos con las diferentes pinturas como la Vizcachita, zorrito, mariposa, el chauco, el turtupilin, entre otros. También pueden ingresar a las casitas para tomarse fotos desde su balcón.

11:30 PM

Cochahuayco - a criterio del guía se visitara o el Inti Pukio o el Encanto, donde habra tiempo para degustación gratis de variedad de vinos, macerados, licores, mermeladas, néctares entre otros.
El producto bandera de la zona es de Membrillo, asimismo podremos tomarnos fotos en sus instalaciones.

12:10 PM

Visita a Antioquia - "Espíritu Santo" transmite tranquilidad, considerado un Retablo vivo (casas pintadas de manera artística con colores vivos). Pasearemos por sus calles con casas pintorescas, Museo, puente colgante, iglesia, Malambo, plaza, mirador amancaes, el APU PARIAKAKA, el guía les recomendará las mejores casitas pintadas para sus mejores fotos. Realizaremos una degustación de helados artesanales a base de productos de la zona gratis

2:30 PM

Almuerzo en coordinacion con el guía - Los platos tipicos en este lugar son de gran variedad a base de camarones, trucha frita, panceta, pachamanca 3 sabores, arroz con pato, pollo y néctares de membrillo, manzana, maracuyá, también chicha de Jora o morada.

3:30 PM

Retorno a Lima - Nos dirigimos a Lima de retorno directo.

6:30 PM

Llegada a Lima - entre 6:00 a 6:30 pm Fin de nuestros servicios

LOS **HORARIOS SON REFERENCIALES** Y EL ORDEN DE LAS ACTIVIDADES PUEDEN VARIAR SEGÚN EL AFORO O DECISIÓN DEL GUÍA PARA FACILITAR LA REALIZACIÓN DE LAS ACTIVIDADES.

HELADOS

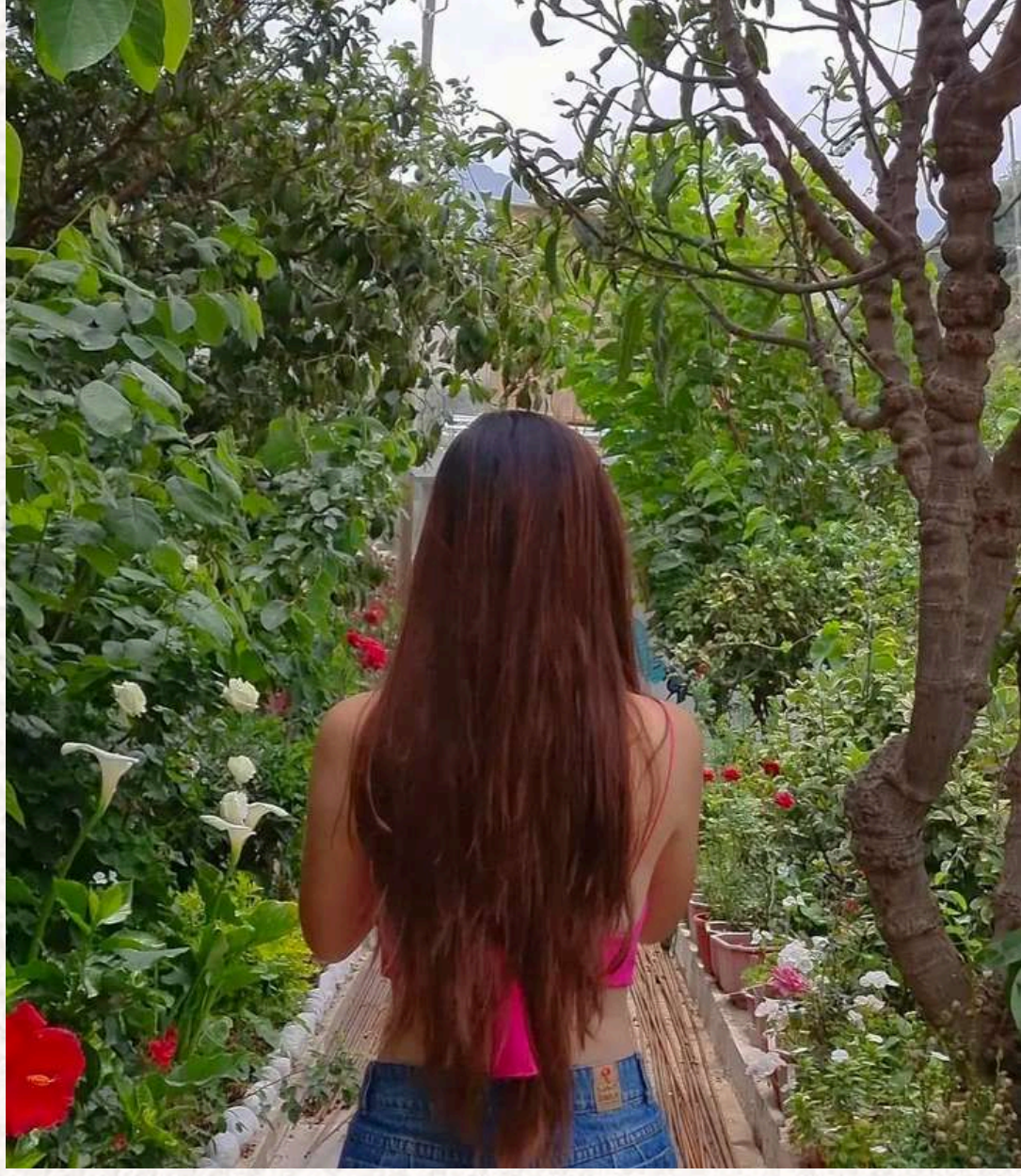

An
tio
quia

casa
turista

NÚMEROS DE CUENTA

BCP

- Titular: Elizabeth Masfil Inca
- Cta: 19107347984004
- Cta Interbancaria: 00219110734798400459

yape

- Titular: Elizabeth Masfil Inca
- Celular: 938 224 603

DATOS LEGALES DE LA AGENCIA DE VIAJES:

- **RAZÓN SOCIAL: MINCA TRAVEL S.A.C.**
- **RUC:** 20615598373

POLITICAS PARA LA SOLICITUD DE RESERVAS:

1. Antes de realizar su reserva, debe **consultar disponibilidad.**
2. Una vez que indiquemos disponibilidad, debe realizar el abono del **50%** a nuestras cuentas.
3. Enviarnos la foto del voucher. Una vez hecho le solicitáremos sus datos para su reserva.
4. Luego de enviar todo lo solicitado, **enviaremos su voucher** de servicio turístico.

EL VOUCHER DE SERVICIO TURÍSTICO SE ENVIARÁ DE ACUERDO AL ORDEN DE RESERVA.

TÉRMINOS Y CONDICIONES:

Sobre los precios y documentación

- En full days a partir de 5 años cumplidos pagan. Niños son considerados de 5 a 12 años. Infantes de 0 a 4 años pueden viajar gratis en piernas de sus padres, sin derecho a asiento.
- Todos los pasajeros deben llevar su DNI o PASAPORTE a la excursión
- Precios no incluyen IGV. En caso de boleta o factura se adiciona el 18%. Pagos con tarjeta tienen un cargo adicional del 5%.
- Los asientos no se reservan, son destinados de acuerdo al orden de llegada. La ocupación de asientos que se elijan o les toque debe respetarse durante todo lo que dura el tour, y no pueden cambiar de asientos, salvo haya consentimiento de ambas partes.

Sobre cambios, cancelaciones e inasistencias

- En caso de que uno de los integrantes de un grupo de pasajeros no se haga presente el día de la excursión, el grupo deberá PAGAR de igual forma el saldo restante antes de subir
- En caso de inasistencia, el viajero pierde el 100% de la reserva realizada. No realizamos devoluciones.
- Una vez realizada su reserva se incurren en diversos gastos administrativos y operativos, por lo cual no se aceptarán cancelaciones o anulaciones de reserva, solo se acepta 1 único cambio de reprogramacion con una penalidad de 15 soles. No aplica en tours de 2 dias o más.
- Postergaciones tienen una penalidad de S/15 por persona que son aceptados hasta con 48 horas antes de la salida. NO aplican reservaciones realizadas 48 horas antes del tour.
  *Solo aceptamos un cambio de fecha. No aplica en tours de 2 dias o más.
- Los paseos y excursiones pueden reprogramarse para otra fecha debido a factores no controlables por la empresa (lluvias, cierres de carretera, accidentes no previstos en el trayecto y externos) Por tanto, queda claro que no se realizarán devoluciones.
- Se vetará a personas conflictivas e irrespetuosas. Además, se reportará sus datos a comunidades y agencias de viaje, y se procederá con denuncias si es necesario.

Políticas en tours de 2 días o más

- En tour de 2 o mas días, a partir de 3 años de edad los precios estan sujetos a la política hotelera.
- (Para tour de mas de 1 día) Una vez hecha la reserva con el 50% se reservara la habitación del hospedaje y demas servicios, por ende es imposible que hayan cancelaciones, reprogramaciones y devoluciones.
- Compra mínima de 2 personas para acomodación en hospedaje en tour de mas de 1 día

Puntualidad

- El tiempo de espera en el punto de partida no excederá el tiempo establecido en los horarios de embarque. No haremos paradas para pasajeros que hayan llegado tarde.
- El guía está obligado a comunicarse con el pasajero al número de contacto brindado (máx. 03 llamadas). *En caso de no obtener respuesta, el guía se retirará del lugar, dejando en claro que el pasajero deberá cubrir su transporte hacia la próxima parada establecida por el itinerario o el guía. * No aplica al abordaje
- El pasajero debe respetar las reglas de horarios e indicaciones establecidas por el guía ó empresa. En caso de no ser así, la empresa ó el guía, tienen la autoridad para retirarse del lugar.

Sobre el transporte

- El Transporte turístico es tercerizado, se cumplen con lo autorizado por el MTC y cuentan con SOAT. El transporte es revisado antes de su salida sin embargo no estamos ajenos a fallas mecánicas durante el trayecto y en caso sucediera esto se brindará todas las facilidades para realizar transbordo en otra movilidad pública o caso contrario se tendrá que esperar a la movilidad de reemplazo sin lugar a reclamo por ningún motivo.
- No ofrecemos buses con Servicios higiénicos ello dependerá del tamaño, tipo ydisponibilidad de la movilidad en el que se realice el viaje.
- Nuestros buses son de diferentes capacidades de 15, 25, 33, 37, 40 hasta 45 asientos, según se llegue a la cantidad de participantes se usará el tipo y tamaño de la movilidad
- En caso se detecte algun daño sobre la movilidad, se ensucie o moje, el turista ocupante del mismo debe asumir el costo de reparación/limpieza del mismo.

Responsabilidad del pasajero

- La empresa no se responsabiliza por objetos olvidados durante o despues del tour, todo lo olvidado será desechado al momento de la limpieza del bus. Es responsabilidad del pasajero cuidar y portar sus objetos de valor siempre.
- Durante su viaje, INDIANA TRAVEL no se hará responsable de la pérdida de sus pertenencias, sufrir robos o daños del equipaje, para evitar ello le rogamos encarecidamente estar atento a todas sus pertenencias en las excursiones que ofrece nuestra empresa.
- Menores y mayores de edad bajo cuidado personal de sus tutores. La agencia no se hace responsable por accidentes o descuidos. Niños de acuerdo a su edad se les restringe alguna actividad así mismo viajan bajo el cuidado personal de sus padres o tutores, la empresa no se responsabiliza por accidenteso descuido de sus apoderados.
- Es responsabilidad del pasajero viajar previa recomendacion de su medico en caso adolezca alguna enfermedad, así como de velar por su integridad personal/física en caminatas, bajar y subir del bus, portar el cinturon de seguridad, etc.
- Es total responsabilidad del pasajero leer el itinerario, la empresa no se hace responsable por falta de información del mismo (tales como pagos de impuestos, hora y lugar de salida, recomendaciones, ubicación de asientos).
- El pasajero acepta los términos y condiciones al momento de hacer la reserva, en caso de no ser así la empresa puede tomar medidas de exclusión, invitándolos a abandonar el tour en caso de no querer pagar el saldo restante, impuestos turísticos o no encontrar asientos juntos (Puntualidad).

Sobre el desarrollo al Tour

- Durante el desarrollo del tour y visitas ningun pasajero puede quedarse dentro de la movilidad o retornar/pretender ingresar a la unidad sin la autorizacion o supervision del guia o personal a cargo.
- La empresa en algunos tours pone a disposicion de los turistas juegos inflables, Kayak, chalecos salvavidas, ponchos, bastones u otro. El turista que pierda o deteriore estos articulos debe asumir el costo en su totalidad.
- Algunos servicios pueden ser tercerizados con otros operadores sin previo aviso. Estos cambios seran con agencias operadoras aliadas que manejen el mismo itinerario y se garantice el desarrollo de todo el tour.
- Esta determinadamente prohibido el abordo en estado de ebriedad o de algún estupefaciente. En caso de ser así, la empresa se comunicará con las autoridades pertinentes (policía) para dejar constancia del estado del pasajero.
- En MINCA TRAVEL no toleramos los actos de homofobia, agresiones físicas, verbal o psicologicas. De reportarse ello la empresa puede tomar la decision de sacarlo del viaje de ser necesario por presencia policial y sin opción a reclamo ni devolución asumiendo el agravante sus traslados y retornos por sus propios medios.
- Estamos sujetos a cambios climáticos, entiéndase que en caso no poder realizar una actividad, será cambiada por una igual o superior siempre y cuando los tiempos lo permitan, ello va en coordinación con los pasajeros y el guía en el bus.
- Ciertos servicios se pueden interrumpir o pueden ser cancelados debido a condiciones climáticas, razones de fuerza mayor, disturbios, bloqueos, etc., u otras fuera del control como huelgas, líneas aéreas, proveedores de la misma agencia. Ninguna devolución o reembolso será otorgado como resultado de estas interrupciones o cancelaciones ajenas a nuestro control.
- En el caso del tour Paracas-Ica ocurre el cierre del muelle turístico por marea alta, mal clima u otro motivo y no se puede embarcar hacia las Islas Ballestas esta actividad será reemplazada con otra visita. Luego se continuará con el recorrido y no hay derecho a ningún tipo de devolución y sin lugar a reclamo.

- Esta prohibido viajar con mascotas sin previamente avisar o consultar con su asesor de venta. caso contrario no podrá abordar la unidad
- Respetar la cantidad de asientos reservados con su asesor de venta. Si el día del tour llegan con un integrante de más, que no estuvo registrado. de acuerdo a la disponibilidad del momento se decidirá si incluirlo o negarle el derecho de acceso a este último.
- Menores de 4 años NO PAGAN y van cargados por sus padres. Solo pagan derechos de ingresos como tickets de entradas o paseos en Chancay, Paracas y Selva Central

Sobre deportes o tours extremos

- La empresa no se responsabiliza por dolencias, afecciones y otros daños que puedan haberse dado después de haber terminado el tour, siendo el cliente consiente que toda la operación del salto (puenting) salió bien y sin ningún accidente e incidente hasta terminado el servicio.
- Si el cliente se negase a firmar los documentos brindados por la empresa no podrá realizar el salto (puenting), y se le cobrará el costo de movilidad y guiado mas no del servicio prestado de salto o puentismo y/o otra actividad
- Deportes de aventura como canotaje, canopy, cuatrimoto , tubiares, bicicletas paseo a caballo , paseo en bote u otras actividades corren riesgos, pero al ser voluntario es netamente responsabilidad de cada participante, la agencia no se responsabiliza por accidentes o gastos ocasionados por estos antes , durante o después de realizarlo
- Tour de altura como Raura, Cordillera, Marcapomacocha u otro a mas de 3msnm, no es apto para personas con problemas cardiovasculares o con presión alta, el pasajero es netamente responsable de su condición física. La agencia no se responsabiliza por cualquier mal de altura o salud antes,durante o después del viaje.

ESTAS LISTO

PARA EL VIAJE DE TU VIDA?

DATOS DE CONTACTO:

953 039 021

minca.travel

mincatravel28@gmail.com

Minca Travel